



## Informe del Paciente de AcuGraph

---

Adjunta se encuentra una copia del informe de su examen de paciente de AcuGraph. Este informe le brinda los resultados de la evaluación de AcuGraph Digital Meridian Imaging para la fecha y hora indicadas. Este informe asiste a su proveedor de atención de la salud para elegir el tratamiento más adecuado para usted.

## Comprensión del Informe AcuGraph

---

El informe le muestra su equilibrio energético relativo en cada uno de los canales de acupuntura, o los meridianos, así como las relaciones entre los canales. Algunos de los canales pueden mostrar problemas energéticos, como lo indican los diversos colores que se muestran en los gráficos.

Sus resultados aparecen en una variedad de formatos gráficos, cada uno de los cuales resalta una información diferente. Todos los informes utilizan un grupo de abreviaturas comunes para los nombres de los diversos canales de acupuntura, a saber:

|                      |                        |                     |
|----------------------|------------------------|---------------------|
| PU Pulmón            | PC Maestro constrictor | CO Corazón          |
| ID Intestino delgado | TC Triple calentador   | IG Intestino grueso |
| BP Bazo Páncreas     | HI Hígado              | RI Riñón            |
| VE Vejiga            | VB Vesícula biliar     | ES Estómago         |

Por favor, no se alarme si aparecen desequilibrios. Estos no indican necesariamente una enfermedad, sino que muestran desequilibrios de energía que necesitan corregirse. De acuerdo a las teorías de la Medicina Tradicional China, estos desequilibrios, si quedan sin corregir, pueden derivar en problemas y síntomas futuros. Por lo tanto, uno de los objetivos de su médico será brindar tratamiento adecuado para corregir cualquier desequilibrio mostrado en este informe.

Este informe puede contener información escrita acerca de cualquier desequilibrio identificado. Recuerde, esta información es general y quizá no todos los enunciados correspondan específicamente a su caso, sino que le brindarán información generalizada acerca de estos resultados.

## Qué esperar

---

Su médico revisará y discutirá este informe con usted e incorporará los resultados a su plan de tratamiento. El tratamiento probablemente incluya futuros exámenes con AcuGraph para monitorear su progreso durante el transcurso del tratamiento. Si tiene alguna pregunta, por favor, hágaselas a su proveedor de atención de la salud.

# Resultados del Examen

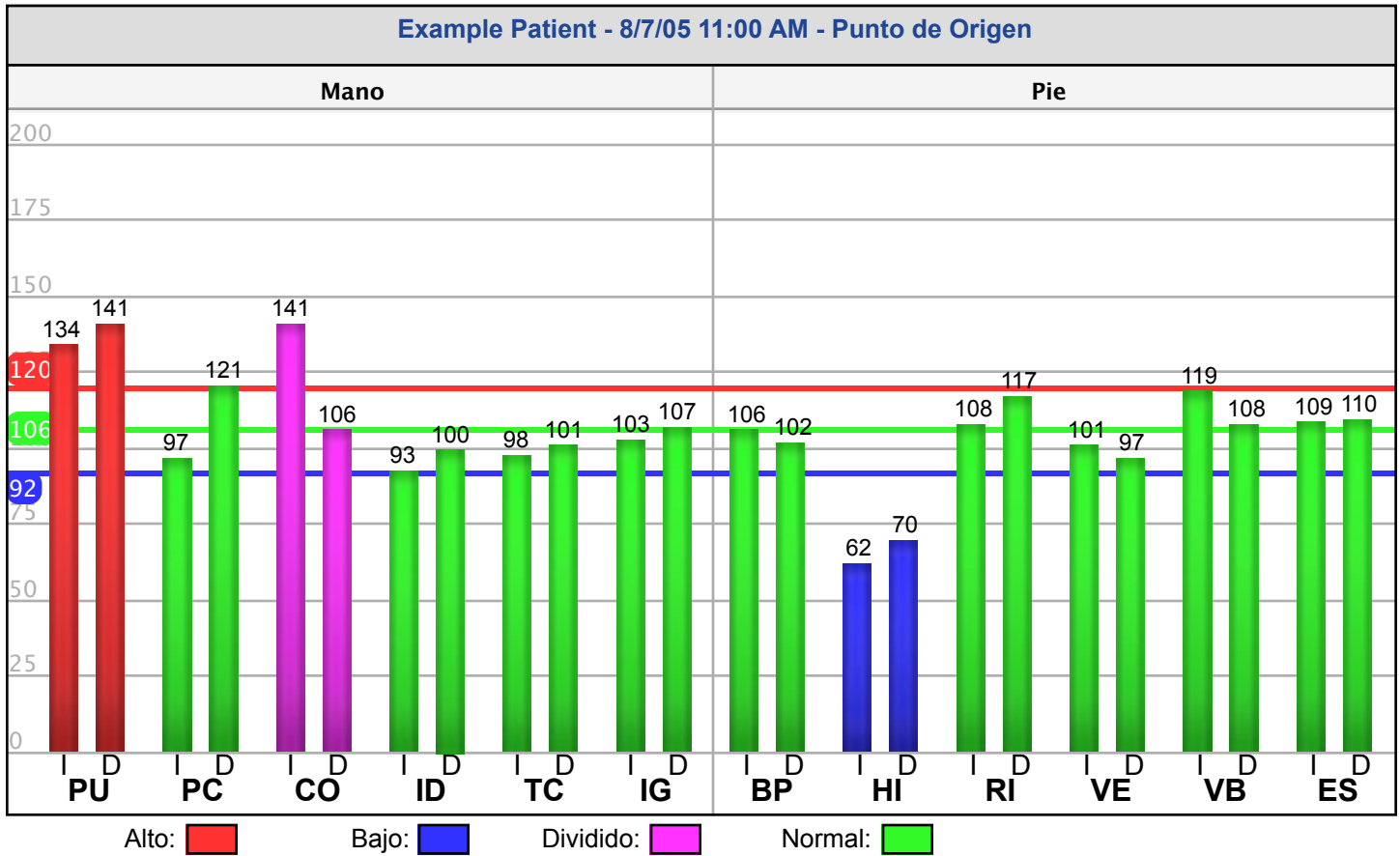

## Tratamiento Basico

| Punto | Razón       |
|-------|-------------|
| CO 5  | CO Dividido |
| PU 5  | PU Alto     |
| HI 8  | HI Bajo     |

## Tratamiento Avanzado

| Punto | Razón       |
|-------|-------------|
| CO 5  | CO Dividido |
| HI 4  | +PU, -HI    |

## Auriculoterapia

| Punto | Razón       |
|-------|-------------|
| P.Z.  | # Problemas |
| CO 5  | CO Dividido |
| HI 8  | HI Bajo     |

## Asociado (Shu)

| Punto | Razón    |
|-------|----------|
| VE 13 | PU+ o -  |
| VE 18 | HI + o - |

## Subluxaciones

| Canal | Niveles   |
|-------|-----------|
| PU    | C7-T3     |
| CO    | T1-T5     |
| HI    | T2, T5-T9 |

## Canales Divergentes

| Punto     | Razón             |
|-----------|-------------------|
| L VE 15-  | Divergencias I/D  |
| R VE 15+  | Divergencias I/D  |
| L VE 14+  | Divergencias I/D  |
| R VE 14-  | Divergencias I/D  |
| R PC 6 -  | Divergencias E.V. |
| L HI 4 +  | Divergencias E.V. |
| R PU 7 -  | Divergencias E.V. |
| R BP 4 +  | Divergencias E.V. |
| L HI 8 -  | Divergencias Y/Y  |
| L VB 1 +  | Divergencias Y/Y  |
| L IG 11 + | Divergencias Y/Y  |
| L ES 12 - | Divergencias Y/Y  |

# Informe de Diagnóstico de Energía de Meridianos

Sus mediciones

Mediciones ideales

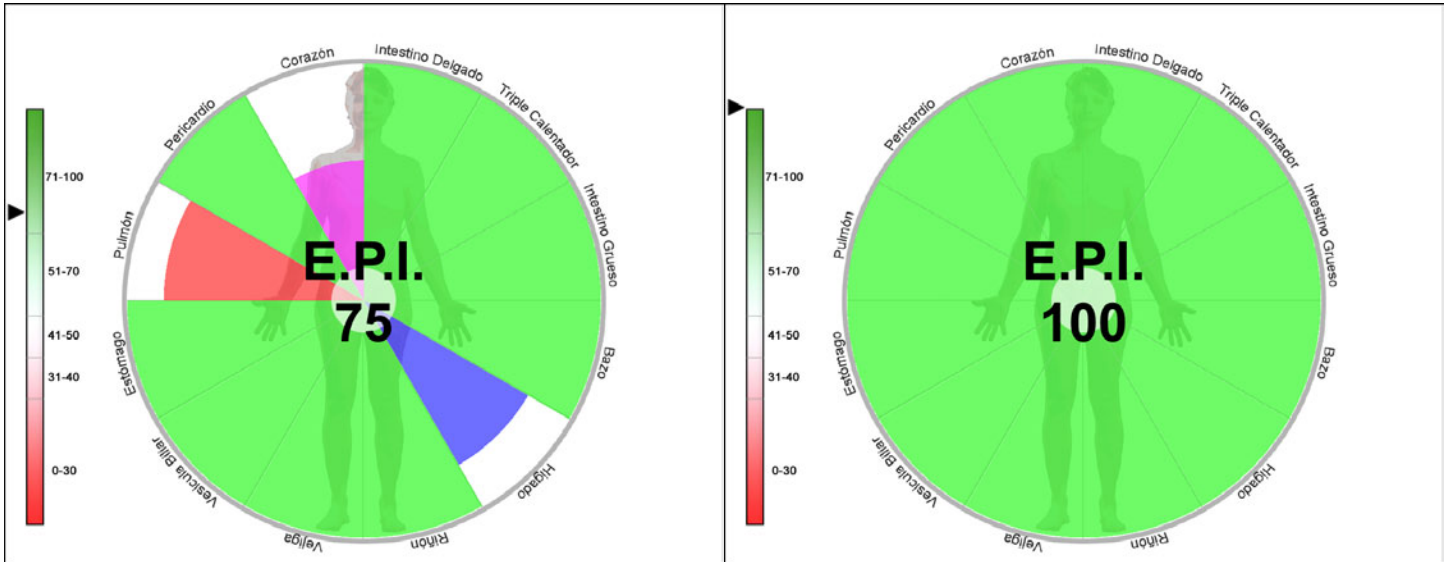

EPI: Su puntaje de Energía Personal Integrada™ (EPI) es 75. Este valor es un reflejo del equilibrio energético relativo dentro de su sistema de energía de meridianos de acupuntura. La puntuación ideal es de 100. Menos de esa puntuación refleja desequilibrios energéticos que pueden conducir a una función mala y una salud deteriorada. Un valor muy bajo puede indicar problemas serios. Su profesional de la salud puede brindarle información completa sobre sus desequilibrios, consecuencias potenciales y los tratamientos recomendados para restaurar su equilibrio energético.

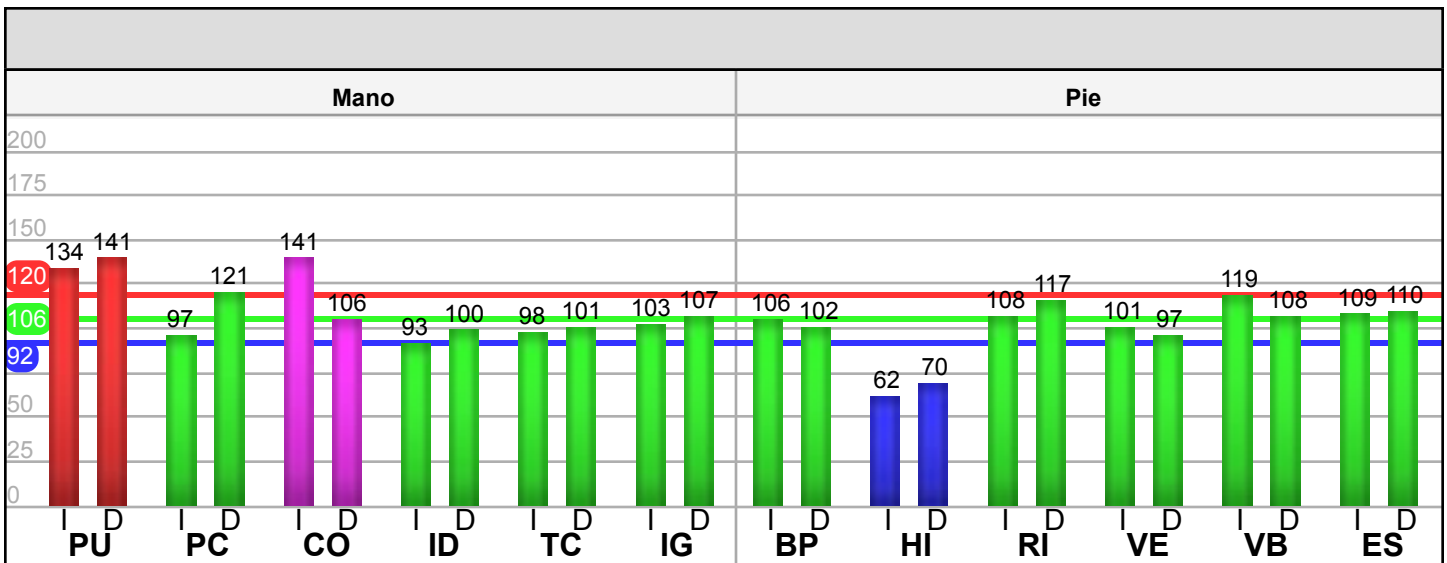

De acuerdo a la teoría de la acupuntura, los desequilibrios o bloqueos de energía en los meridianos pueden conducir a problemas de salud, dolor y enfermedades. Los acupuntores restablecen la función correcta y la salud óptima mediante la remoción de estos bloqueos y la restauración del equilibrio en los meridianos de acupuntura. Su acupuntor le puede dar información específica sobre sus desequilibrios en particular, su impactos sobre la salud y el tratamiento apropiado.

Su consulta de seguimiento se programó para el \_\_\_\_\_ a las \_\_\_\_\_ a.m. /p.m. Sírvase traer este informe consigo a su cita.

# Resultados del Examen

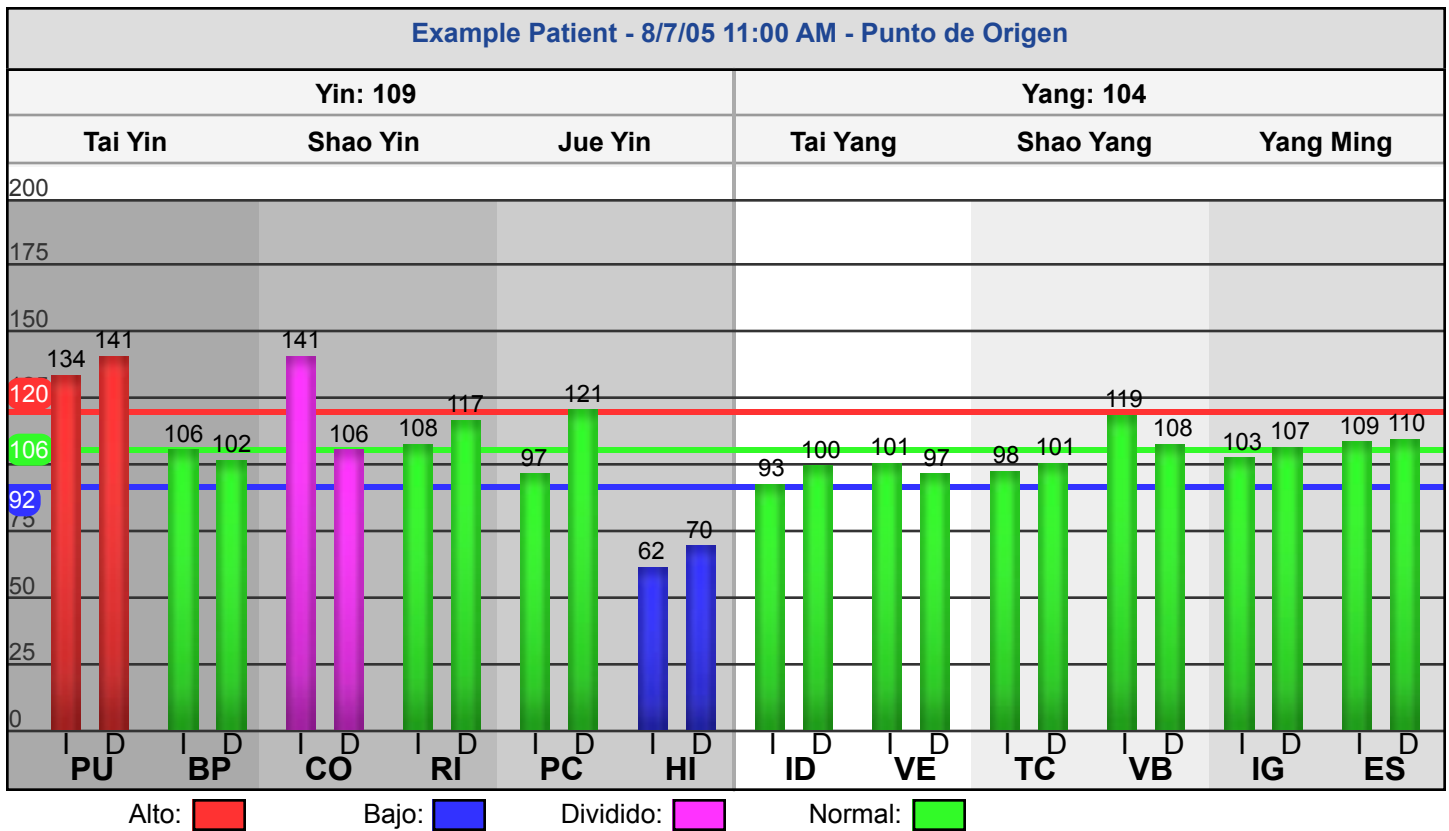
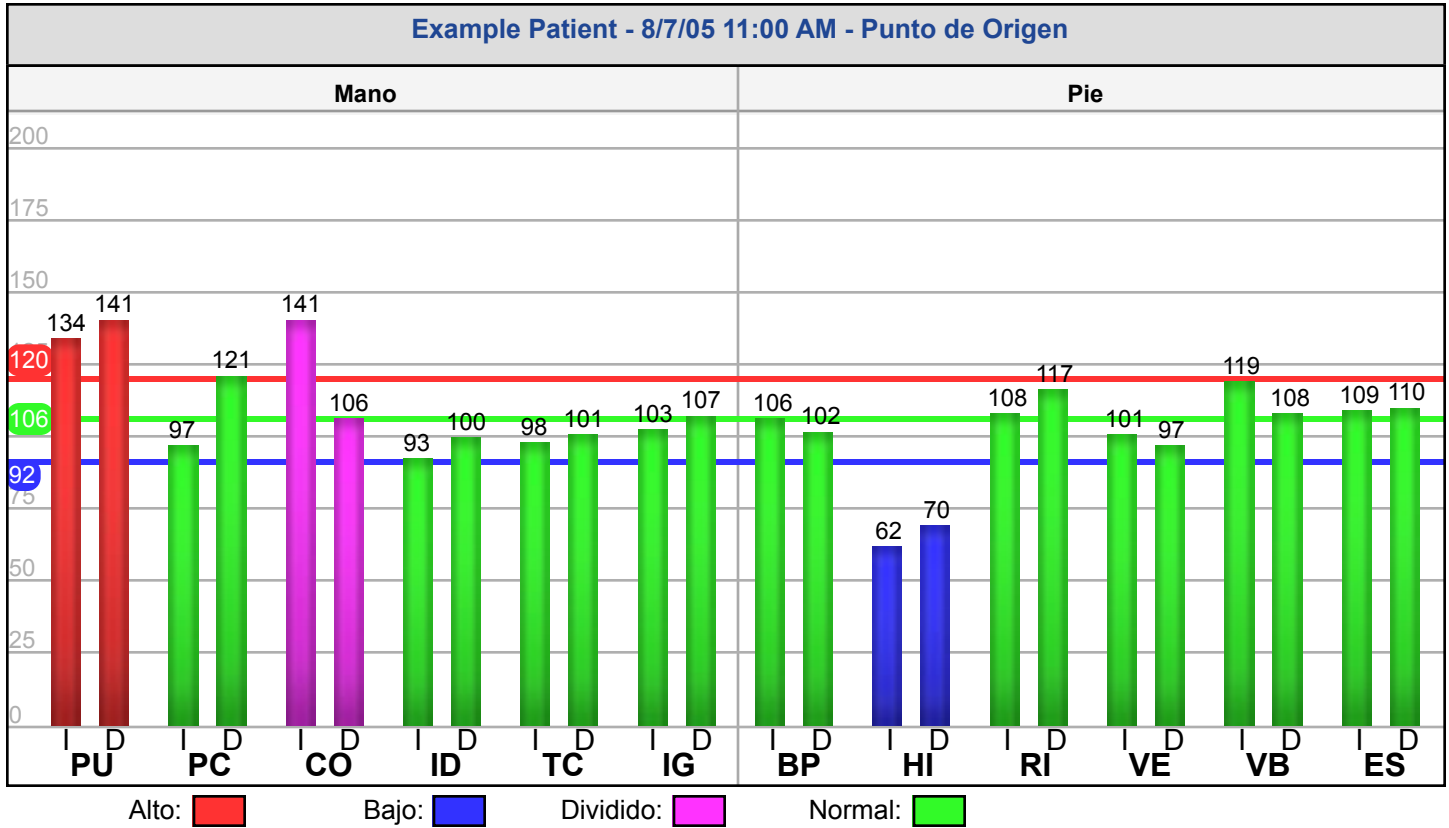

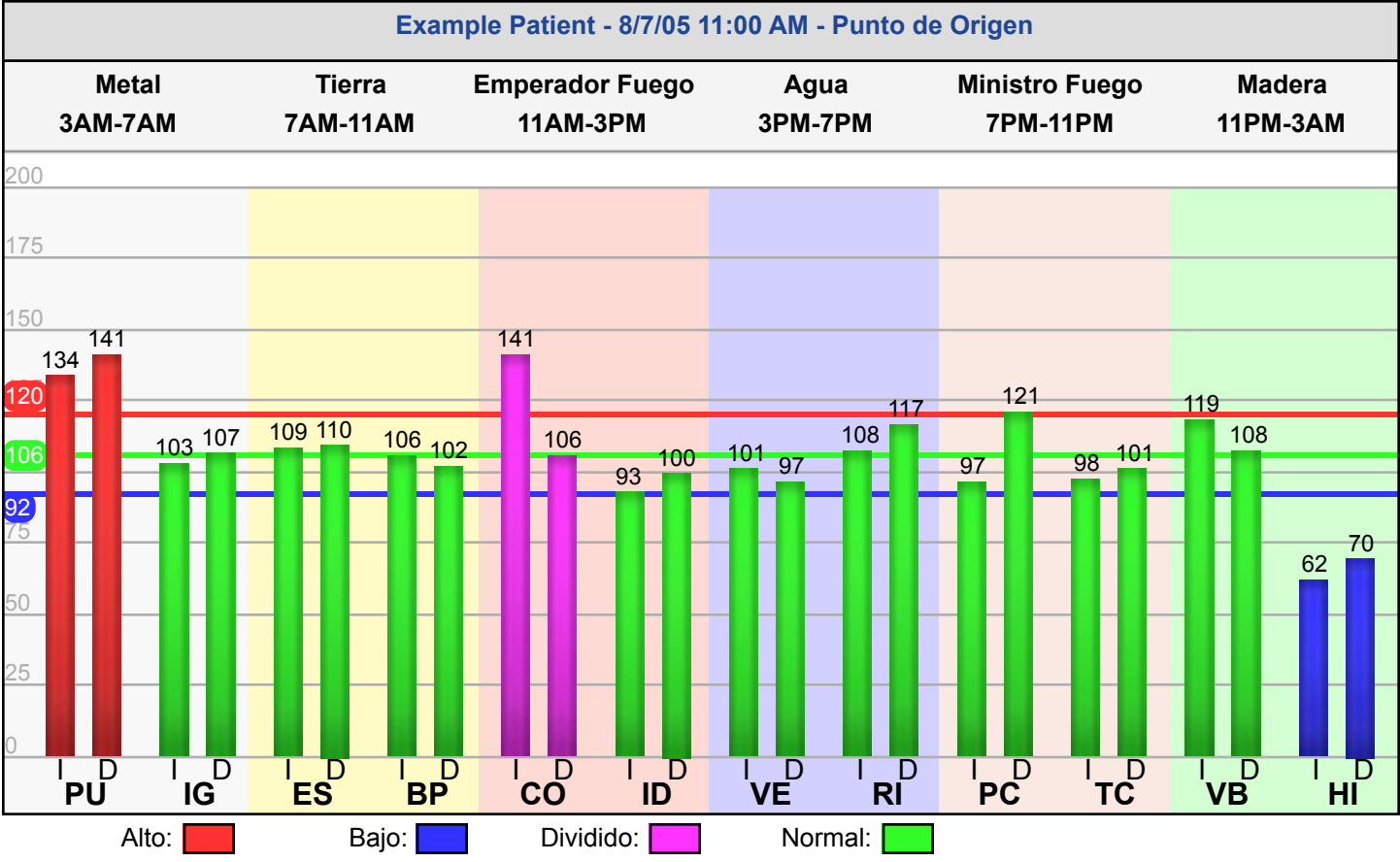
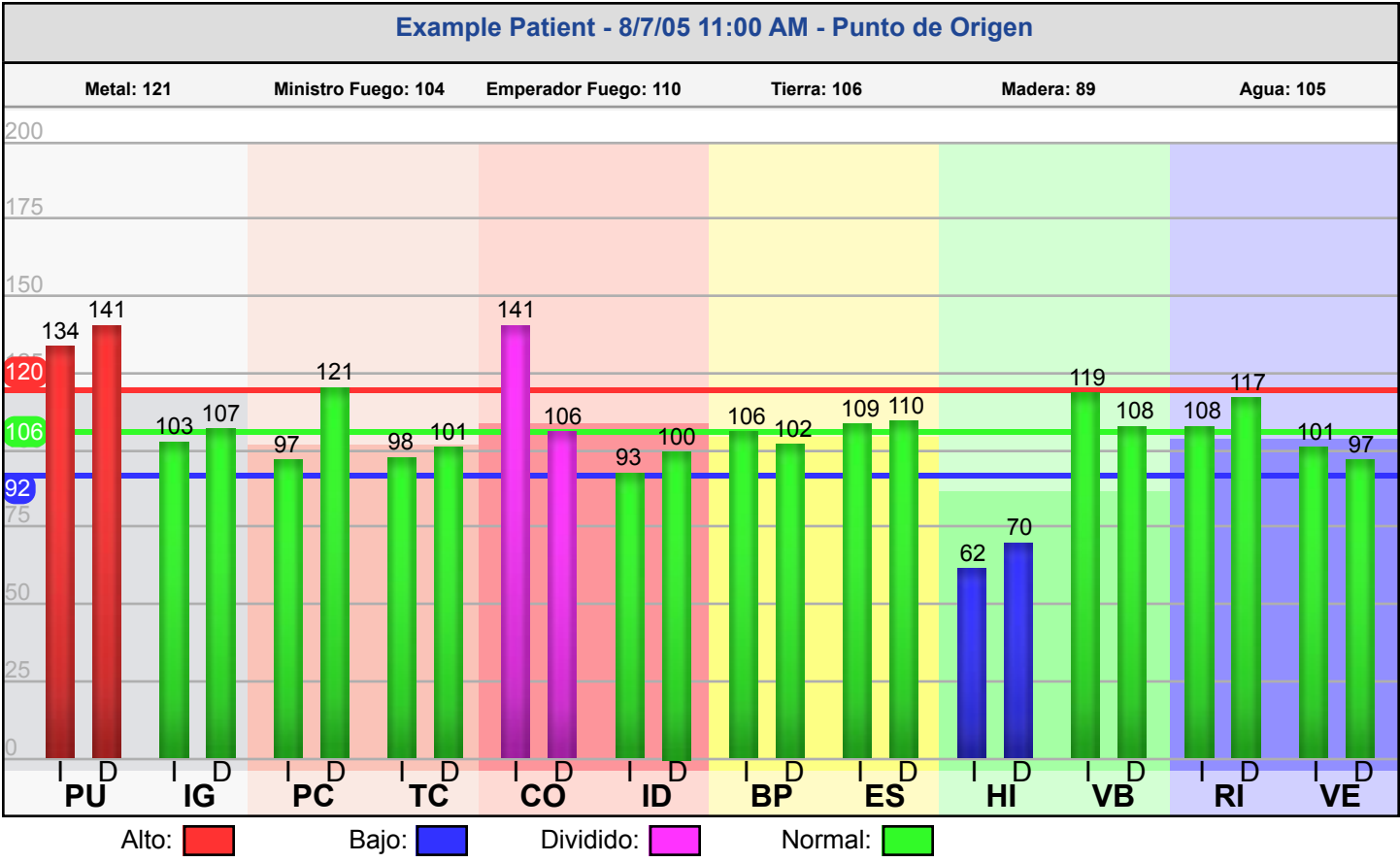

Example Patient - 8/7/05 11:00 AM - Punto de Origen

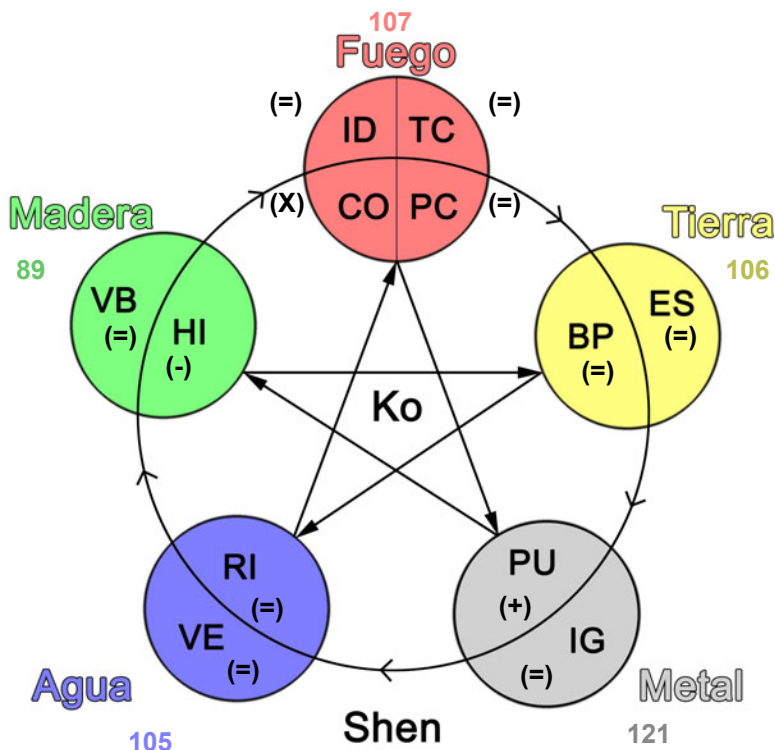

Alto: (+)      Bajo: (-)      Dividido: (X)      Normal: (=)

Example Patient - 8/7/05 11:00 AM - Punto de Origen

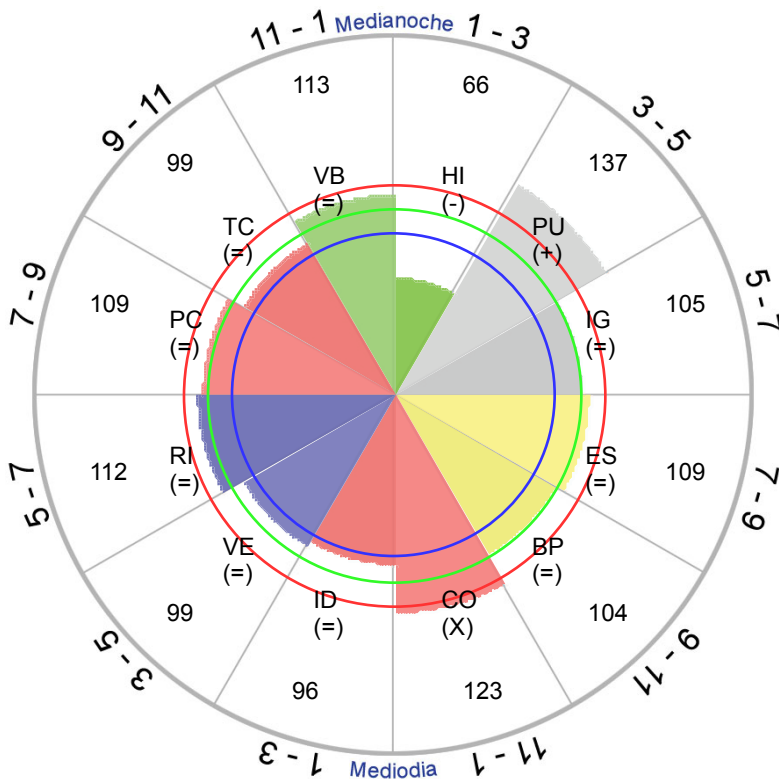

Alto: (+)      Bajo: (-)      Dividido: (X)      Normal: (=)

Example Patient - 8/7/05 11:00 AM - Punto de Origen

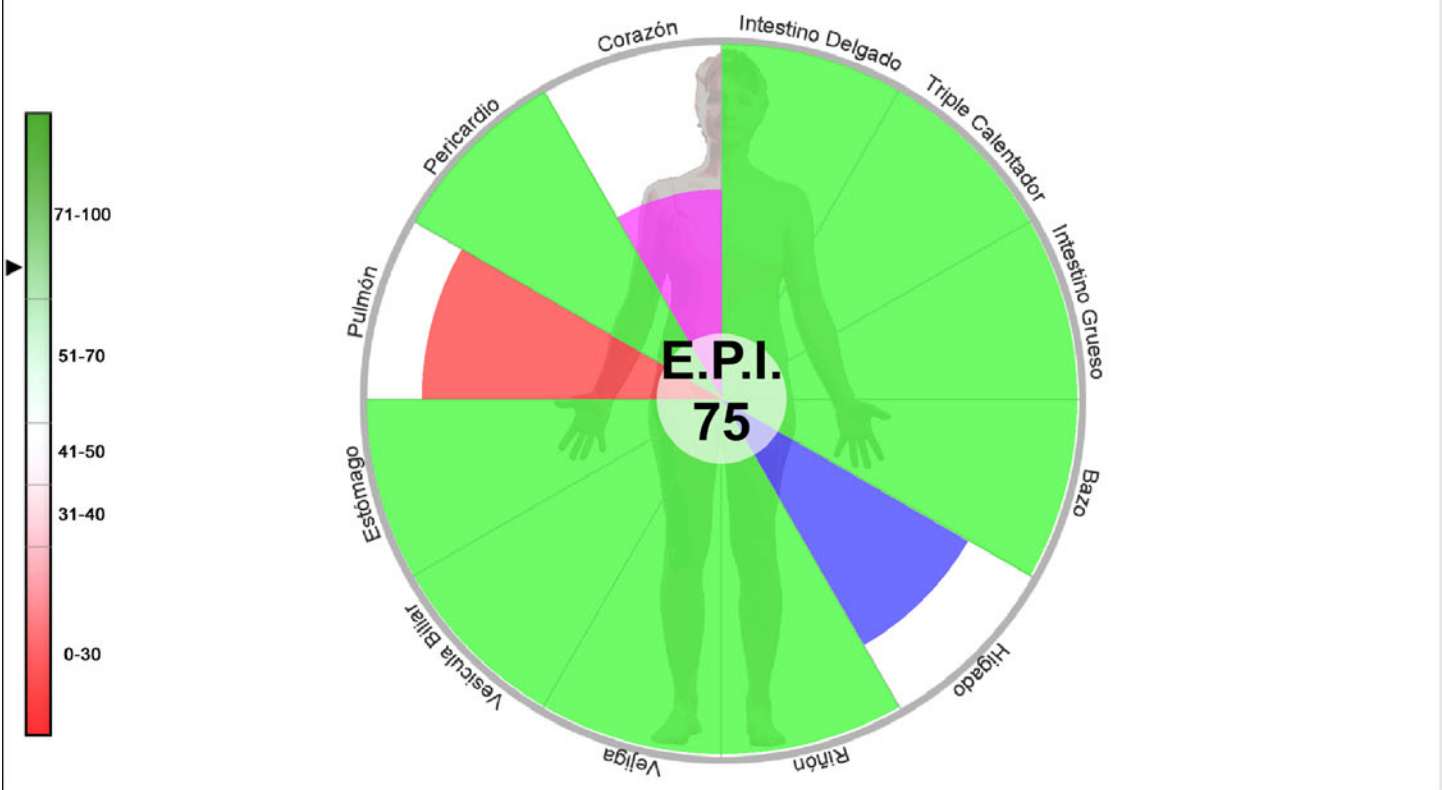

Example Patient - 8/7/05 11:00 AM - Punto de Origen

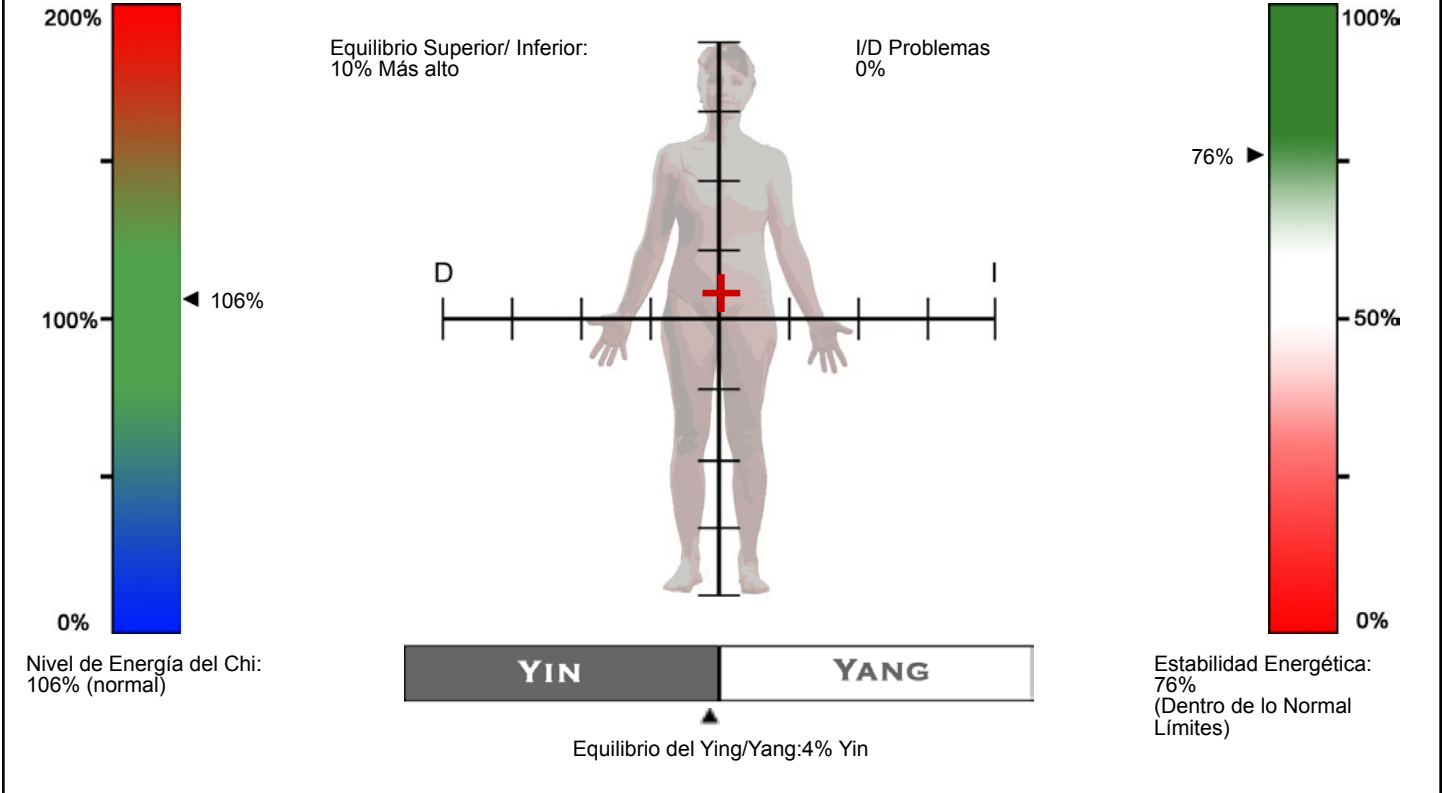

# Información Análisis del Meridiano

## PU(+)

El Meridiano del Pulmón controla la respiración, garganta, nariz, piel y los vellos del cuerpo. Domina el chi a través de todo el cuerpo.

Su Pulmón la energía del Meridiano es excesiva.

Disturbios Energéticos en el pulmón meridiano pueden implicar uno o más de los siguientes factores emocionales: Habilidad para aceptar la vida, depresión, pesar, tristeza, anhelos, angustia, no sentir que valga la pena vivir la vida a plenitud, desesperación, pensamientos turbios.

Chi excesivo en el pulmón meridiano puede indicar una posibilidad de hombro rígido, dolor de espalda, dolor de cabeza, problemas de garganta, pesadez en el pecho, tos, flema, descarga nasal, distensión pulmonar con sudoración, desorden anal, asma, irregularidades de tiroides.

El imbalance en este meridiano puede estar asociado a una sublujación a nivel de C7, T1, T2 y/o T3 nivel(es)

## CO(X)

El Meridiano del Corazón gobierna el corazón, la circulación, tersura facial, y la función mental/emocional.

Su Corazón el meridiano está desequilibrado. Esto significa que existe una desproporción importante en la energía de este meridiano entre el lado derecho e izquierdo en su cuerpo.

Disturbios Energéticos en el corazón meridiano pueden implicar uno o más de los siguientes factores emocionales: Centro de amor y seguridad, Ataques: Sacando toda alegría del corazón en favor de dinero o poder, Problemas emocionales viejos, Falta de alegría, Exceso de alegría, Risa anormal, Habla en exceso.

Chi dividido en el corazón meridiano puede indicar una posibilidad de disfunción del corazón, pecho, extremidades superiores, desbalance emocional.

El imbalance en este meridiano puede estar asociado a una sublujación a nivel de T1, T2, T3, T4 y/o T5 nivel(es)

## HI(-)

El Meridiano del Hígado controla los músculos, tendones, ojos, genitales y regula el volumen de la sangre y los cambios emocionales además, mantiene el fluir libre del Chi.

Su Hígado la energía del Meridiano es deficiente

Disturbios Energéticos en el hígado meridiano pueden implicar uno o más de los siguientes factores emocionales: Centro del coraje y las emociones primitivas, Problemas: Se queja continuamente, Justifica sus errores y culpa a otros, Se siente mal, Irracional, Frustración.

Deficiencia de Chi en el hígado meridiano puede indicar una posibilidad de manos o pies debiles y frios, distension del estomago, mareo, impotencia, falta de libido, depresion, orinar frecuente, alergias, sintomas en las uñas, sintomas en los musculos o tendones, problemas visuales, tinitus, irritable.

El imbalance en este meridiano puede estar asociado a una sublujación a nivel de T2, T5, T6, T7, T8 y/o T9 nivel(es)

|  |   |                     |   |
|--|---|---------------------|---|
| Example Patient                        | 8/7/05 11:00 AM                           | Número de página: 8 | Punto de Origen   |
| Practitioner Name Here<br>123.456.7890 | 123 Anystreet<br>City, State, Postal Code |                     | Your Clinic Name<br><a href="http://www.example.com">http://www.example.com</a> |

## Información del Elemento

Su elemento más dominante es Metal. El Elemento Metal contiene los meridianos del Pulmón y el Intestino Grueso. Estos gobiernan la energía en el cuerpo y regulan el pasaje del agua y la respiración. El Elemento Metal tiene las siguientes asociaciones:

- Órgano de los sentidos: Nariz
- Tejido: Piel
- Sabor: Picante
- Color: Blanco
- Sonido: Llanto
- Olor: Podrido
- Emoción: Pena/Tristeza
- Estación: Otoño
- Ambiente: Seco

Su elemento menos dominante es Madera. El Elemento Madera contiene los meridianos del Hígado y la Vesícula Biliar. Estos regulan la química del cuerpo y la distribución de la energía. El Elemento Madera tiene las siguientes asociaciones:

- Órgano de los sentidos: Ojos
- Tejido: Tendones
- Sabor: Agrio
- Color: Verde
- Sonido: Gritos
- Olor: Rancio
- Emoción: Ira
- Estación: Primavera
- Ambiente: Viento

## Recomendaciones Dietarias

Comidas recomendadas para mejorar su equilibrio energético:

### Vegetales

Puerro, Tomate

### Frutas

Mora / zarzamora, Grosella negra, Manzano silvestre / flor limpiadora, Uva espina / grosella espinosa, Kumquat / quinoto / naranjita china, Limón/Lima, Litchi / lichi, Naranja, Ciruela, Membrillo, Frambuesa, Frutilla / fresa

### Aceites y Realzadores

Vinagre

### Bebidas

Bálsamo de limón, Bebidas alcohólicas, Vino

### Condimentos y Especies

Espino blanco / espino albar, Enebro, Verdolaga / portulaca

### Nueces y Semillas

Pistacho

|  |   |                     |   |
|--|---|---------------------|---|
| Example Patient                        | 8/7/05 11:00 AM                           | Número de página: 9 | Punto de Origen   |
| Practitioner Name Here<br>123.456.7890 | 123 Anystreet<br>City, State, Postal Code |                     | Your Clinic Name<br><a href="http://www.example.com">http://www.example.com</a> |

## Pescados y Mariscos

Trucha

## Lácteos

Queso , Yogurt

## Información de proporciones

### Yin vs. Yang

Su equilibrio de energía Ying/Yang está relativamente igual con una pequeña Yin tendencia a 4%.

### Superior vs. Inferior

Su equilibrio de energía Superior/Inferior está relativamente igual con una pequeña ↑ tendencia a 10%.

### Derecha vs. Izquierda

Su equilibrio de energía Izquierda/Derecha está igual.

### Nivel de Energía

Su nivel de energía total del chi está dentro de los límites normales (106%).

### Estabilidad Energética

Su estabilidad de energía está dentro de los límites normales (76%), lo que indica un buen equilibrio del sistema nervioso autónomo.

## Recomendaciones del Tratamiento Personalizado

No se recomienda un tratamiento personalizado

## Notas

8/7/05 11:00 AM

---

Example 1: Basic Graph

# Tratamiento Básico

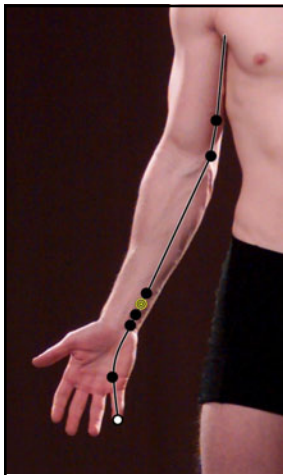

## CO 5: Tong Li (Pasar al interior)

### Ubicación:

A 1 cun proximal al pliegue distal de la muñeca, cuando la palma mira hacia arriba, radial al tendón flexor cubital del carpo.

### Atributos:

Punto Luo del canal del Corazón, Ma Dan yang. Punto Estrella del Cielo

### Acciones TCM:

Aquieta el espíritu y regula el qi del corazón.

### Indicaciones:

Palpitaciones y aceleración del corazón; mareo; garganta dolorida, inflamada; pérdida súbita de la voz; lengua rígida que impide el discurso; dolor en la muñeca y brazo; entumecimiento del brazo; dolor axilar; manos temblorosas.

### Posición de la Aguja:

Inserción perpendicular 0,3 – 0,5 cun. Se puede aplicar moxibustión.

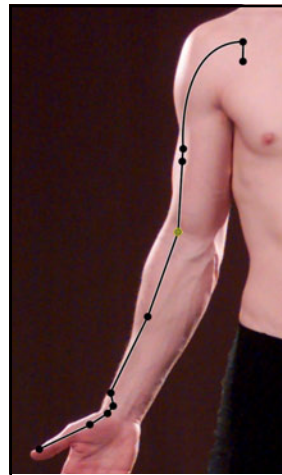

## PU 5: Chi Ze (Ciénaga del Chi)

### Ubicación:

En el pliegue del codo, en la depresión ligeramente lateral al tendón del bíceps.

### Atributos:

He-Mar, Punto de Sedación y agua del canal del Pulmón.

### Acciones TCM:

Descarga el fuego del pulmón; mantiene bajo el qi de contraflujo; saca el calor de la caldera superior.

### Indicaciones:

Tos; toser o vomitar sangre; fiebre vespertina; saciedad torácica (asma, disnea, distensión y saciedad en el pecho, dolor de pecho, falta de aliento); dolor de garganta; vómitos; mastitis; debilidad y dolor en el codo y brazo.

### Posición de la Aguja:

Inserción perpendicular 0,5 – 1,0 cun. Cuando se trata un dolor abdominal agudo con vómitos y diarrea, pinchar la vena cefálica en PU 5 para que sangre. No aplicar moxibustión.

### Precauciones:

No moxar.

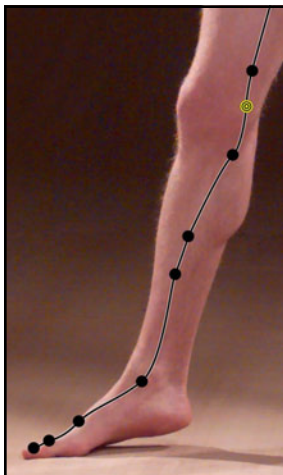

## HI 8: Qu Quan (Fuente curvada)

### Ubicación:

En el extremo medial del pliegue de la rodilla flexionada, en una depresión anterior a los tendones de los músculos semimembranoso y semitendinoso.

### Atributos:

Punto He-Mar, de Tonificación y Agua del canal del Hígado.

### Acciones TCM:

Saca el calor húmedo; beneficia la vejiga; drena el fuego del hígado; libera la caldera inferior; suaviza los tendones y acelera el canal; beneficia la caldera inferior.

### Indicaciones:

Prolapso del útero; dolor abdominal inferior (coágulos de sangre en las mujeres); retención urinaria; ardor genital; emisión seminal; dolor genital; dolor en la rodilla y aspecto medial de la pierna superior; susceptibilidad al susto y manía.

### Posición de la Aguja:

Inserción perpendicular 0,5 – 0,8 cun. Se puede aplicar moxibustión.

## Tratamiento Avanzado

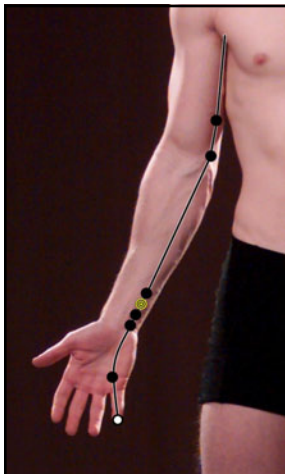

### CO 5: Tong Li (Pasar al interior)

#### Ubicación:

A 1 cun proximal al pliegue distal de la muñeca, cuando la palma mira hacia arriba, radial al tendón flexor cubital del carpo.

#### Atributos:

Punto Luo del canal del Corazón, Ma Dan-yang. Punto Estrella del Cielo

#### Acciones TCM:

Aquieta el espíritu y regula el qi del corazón.

#### Indicaciones:

Palpitaciones y aceleración del corazón; mareo; garganta dolorida, inflamada; pérdida súbita de la voz; lengua rígida que impide el discurso; dolor en la muñeca y brazo; entumecimiento del brazo; dolor axilar; manos temblorosas.

#### Posición de la Aguja:

Inserción perpendicular 0,3 – 0,5 cun. Se puede aplicar moxibustión.

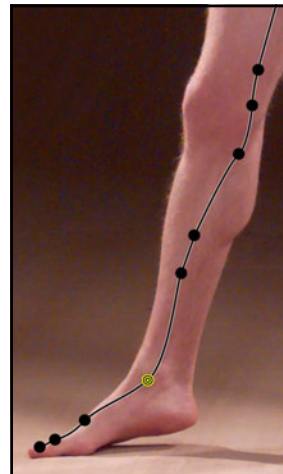

### HI 4: Zhong Feng (Límite del medio)

#### Ubicación:

Apenas anterior al maléolo medio, en el lado medial del tendón del músculo tibial anterior.

#### Atributos:

Punto Jing-Río y Metal del canal del Hígado.

#### Acciones TCM:

Recorre el hígado y libera el canal.

#### Indicaciones:

Dolor en la región genital; retracción genital hacia el área del abdomen inferior con dolor; emisión seminal; orina con dificultad; hernia (de frío); dolor lumbar.

#### Posición de la Aguja:

Inserción perpendicular 0,3 – 0,5 cun. Se puede aplicar moxibustión.

## Tratamiento Auricular



### Point Zero

#### Frecuencia:

10 Hz.

#### Información de Punto:

Produce equilibrio homeostático (estabilidad) y restaura el equilibrio energético.

O = Superficie No-Visible  
• = Superficie Visible

## Asociados (SHU Espalda)

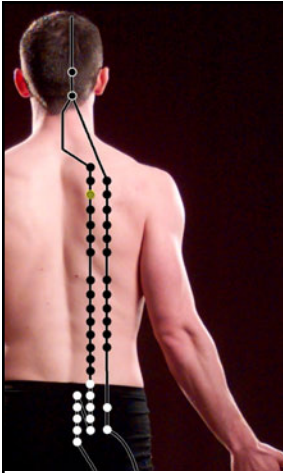

### VE 13: Fei Shu (Shu de los pulmones)

#### Ubicación:

A 1,5 cun lateral al borde inferior de la apófisis espinosa de T 3.

#### Atributos:

Punto Shu dorsal de los pulmones.

#### Acciones TCM:

Regula el qi del pulmón; suplementa el qi y yin del pulmón; saca la deficiencia de calor.

#### Indicaciones:

Tos; asma; vómitos con sangre; sudoración nocturna; atrofia pulmonar; consumo; tos y disnea; tensión y rigidez en la espalda; saciedad en el pecho y en la región costal lateral; sin placer al comer; ausencia de transpiración; dolor de garganta.

#### Posición de la Aguja:

Inserción oblicua 0,5 – 0,7 cun. Se puede aplicar moxibustión.

#### Precauciones:

No inserte la aguja perpendicularmente debido al riesgo de neumotórax.

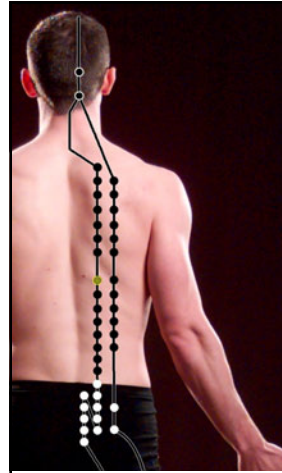

### VE 18: Gan Shu (Shu del hígado)

#### Ubicación:

A 1,5 cun lateral al borde inferior de la apófisis espinosa de T 9, en el punto visible más alto de los músculos paraespinales.

#### Atributos:

Punto Shu dorsal del Hígado.

#### Acciones TCM:

Suplementa la sangre; dispersa la estasis y dispersa las acumulaciones de calor húmedo; estabiliza el espíritu y da brillo a los ojos.

#### Indicaciones:

Ictericia; dolor en la región costal lateral; vomitar sangre; hemorragia nasal; enrojecimiento de los ojos; mareo visual; ceguera nocturna; dolor en la columna y espalda; manía y depresión; epilepsia; acumulaciones dolorosas (sangre estancada, masas); tos que causa dolor agudo en el pecho y región costal lateral; falta de aliento; dolor abdominal inferior.

#### Posición de la Aguja:

Inserción oblicua 0,5 – 0,7 cun. Se puede aplicar moxibustión.

#### Precauciones:

No inserte la aguja perpendicularmente debido al riesgo de neumotórax.

## Tratamiento Espinal

|                        |                             |   |
|------------------------|-----------------------------|---|
|                        | <b>Meridianos Asociados</b> | <b>Músculos Asociados</b>   |
|                        | C7: PU                      | PU: Middle and Posterior Deltoid, Levator Scapula, Serratus Anticus |
|                        | T1: CO, PU, BP              | CO: Subscapularis   |
|                        | T2: CO, HI, PU, PC, TC      | HI: Pectoralis Major (sternal division), Rhomboids                  |
|                        | T3: CO, PU, TC              |   |
|                        | T4: VB, CO, PC              |   |
|                        | T5: VB, CO, HI, BP          |   |
|                        | T6: VB, HI, BP              |   |
|                        | T7: VB, HI, BP              |   |
|                        | T8: VB, RI, HI, PC, BP, ES  |   |
| T9: VB, RI, HI, BP, ES |                             |   |
| L1                     |                             |   |
| L2                     |                             |   |
| L4                     |                             |   |

## Tratamiento Canales Divergentes

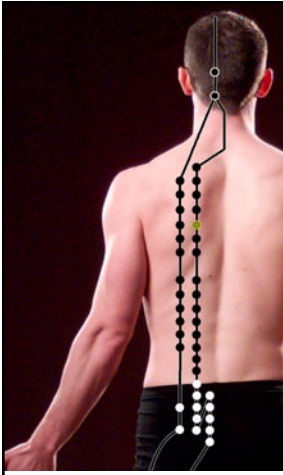

### VE 15: Xin Shu (Shu del corazón)

#### Ubicación:

A 1,5 cun lateral al borde inferior de la apófisis espinosa de T 5.

#### Atributos:

Punto Shu dorsal del Corazón.

#### Acciones TCM:

Nutre el corazón y calma el espíritu; saca el calor; afloja el pecho y regula el qi.

#### Indicaciones:

Epilepsia; palpitaciones de susto; mala memoria; dolor cardíaco; tos; tos o vómitos con sangre; irritación y opresión en el corazón y pecho (falta de aliento); náuseas y vómitos; moco transparente, que gotea; dolor de ojos y lagrimeo; no hablar por años; manía y depresión; epilepsia; calor en las palmas y plantas; emisión seminal; descarga uretral blanca y turbia; mala memoria.

#### Posición de la Aguja:

Inserción oblicua 0,5 – 0,7 cun. Se puede aplicar moxibustión.

#### Precauciones:

No inserte la aguja perpendicularmente debido al riesgo de neumotórax.

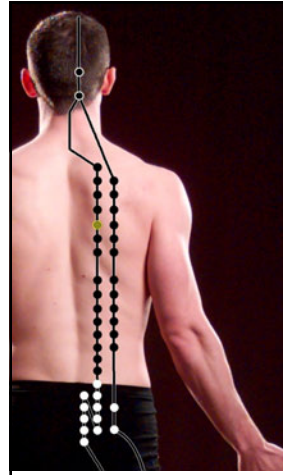

### VE 15: Xin Shu (Shu del corazón)

#### Ubicación:

A 1,5 cun lateral al borde inferior de la apófisis espinosa de T 5.

#### Atributos:

Punto Shu dorsal del Corazón.

#### Acciones TCM:

Nutre el corazón y calma el espíritu; saca el calor; afloja el pecho y regula el qi.

#### Indicaciones:

Epilepsia; palpitaciones de susto; mala memoria; dolor cardíaco; tos; tos o vómitos con sangre; irritación y opresión en el corazón y pecho (falta de aliento); náuseas y vómitos; moco transparente, que gotea; dolor de ojos y lagrimeo; no hablar por años; manía y depresión; epilepsia; calor en las palmas y plantas; emisión seminal; descarga uretral blanca y turbia; mala memoria.

#### Posición de la Aguja:

Inserción oblicua 0,5 – 0,7 cun. Se puede aplicar moxibustión.

#### Precauciones:

No inserte la aguja perpendicularmente debido al riesgo de neumotórax.

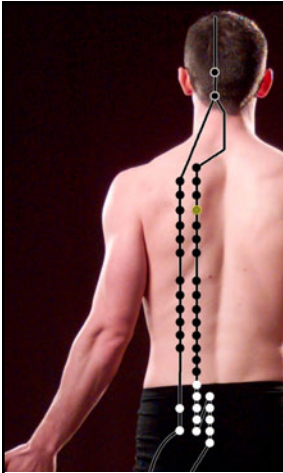

### VE 14: Jue Yin Shu (Shu del Maestro Corazón)

#### Ubicación:

A 1,5 cun lateral al borde inferior de la apófisis espinosa de T 4.

#### Atributos:

Punto Shu dorsal del Pericardio.

#### Acciones TCM:

Libera el canal; suaviza el hígado y rectifica el qi.

#### Indicaciones:

Tos; dolor cardíaco; dolor por acumulación de qi en el pecho y diafragma; palpitaciones; vómitos; dolor de muelas.

#### Posición de la Aguja:

Inserción oblicua 0,5 – 0,7 cun. Se puede aplicar moxibustión.

#### Precauciones:

No inserte la aguja perpendicularmente debido al riesgo de neumotórax.

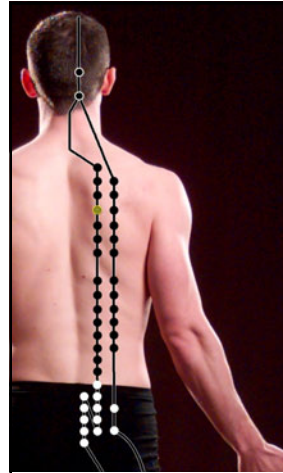

### VE 14: Jue Yin Shu (Shu del Maestro Corazón)

#### Ubicación:

A 1,5 cun lateral al borde inferior de la apófisis espinosa de T 4.

#### Atributos:

Punto Shu dorsal del Pericardio.

#### Acciones TCM:

Libera el canal; suaviza el hígado y rectifica el qi.

#### Indicaciones:

Tos; dolor cardíaco; dolor por acumulación de qi en el pecho y diafragma; palpitaciones; vómitos; dolor de muelas.

#### Posición de la Aguja:

Inserción oblicua 0,5 – 0,7 cun. Se puede aplicar moxibustión.

#### Precauciones:

No inserte la aguja perpendicularmente debido al riesgo de neumotórax.

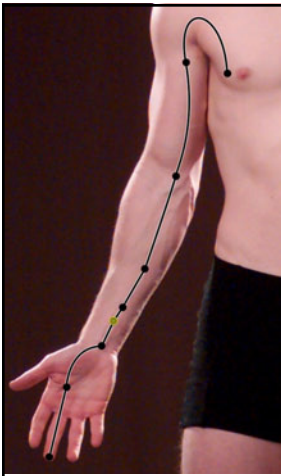

#### PC 6: Nei Guan (Pasaje al interior)

##### Ubicación:

En la cara anterior del antebrazo, a 2 cun proximal al pliegue transversal de la muñeca, entre los tendones de los músculos palmar largo y flexor radial del carpo.

##### Atributos:

Punto Luo del canal del Pericardio, punto comando para el vaso Chong. Punto maestro para el vaso que une al Yin.

##### Acciones TCM:

Saca el calor y elimina la irritación; afloja el pecho y rectifica el qi; mantiene bajo el qi y detiene los vómitos; armoniza el estómago y alivia el dolor.

##### Indicaciones:

Enfermedades del pecho y costillas (dolor cardíaco, palpitaciones, vómitos, reflujo ácido, plumpit qi (la sensación de un objeto extraño en la garganta); dolor de estómago; manía y depresión; dolor y debilidad del codo y brazo; paludismo; cara y ojos rojos; masas abdominales palpables; golpe de viento (epilepsia).

##### Posición de la Aguja:

Inserción perpendicular 0,5 – 0,8 cun. Se puede aplicar moxibustión.

##### Precauciones:

El nervio medial queda directamente debajo de este punto.

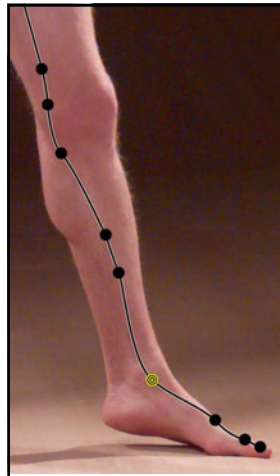

#### HI 4: Zhong Feng (Límite del medio)

##### Ubicación:

Apenas anterior al maléolo medio, en el lado medial del tendón del músculo tibial anterior.

##### Atributos:

Punto Jing-Río y Metal del canal del Hígado.

##### Acciones TCM:

Recorre el hígado y libera el canal.

##### Indicaciones:

Dolor en la región genital; retracción genital hacia el área del abdomen inferior con dolor; emisión seminal; orina con dificultad; hernia (de frío); dolor lumbar.

##### Posición de la Aguja:

Inserción perpendicular 0,3 – 0,5 cun. Se puede aplicar moxibustión.

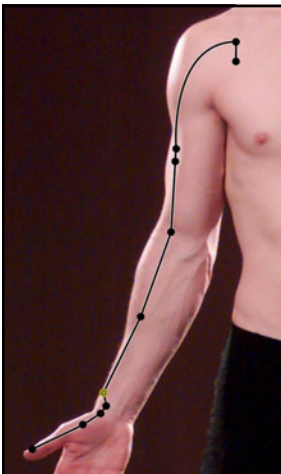

#### PU 7: Lie Que (Sucesión rota)

##### Ubicación:

A 1.5 cun proximal al pliegue de la piel más distal de la muñeca, proximal al estiloides del radio en una depresión entre los tendones de los músculos braquiorradial y abductor largo del pulgar.

##### Atributos:

Punto Luo, punto Confluente del Vaso Concepción, Punto comando Gao Wu, Punto estrella celestial Ma Dan-Yang, Punto Cinco Estrellas. El punto comando para la cabeza y el cuello. Punto de salida. Punto comando del canal acelerador del Yin. Punto maestro del Vaso Concepción.

##### Acciones TCM:

Difunde el pulmón y dispersa el frío; recorre y libera el canal.

##### Indicaciones:

Jaqueca y rigidez del cuello; tos y asma; dolor de garganta; parálisis facial; desviación de los ojos y boca; parálisis facial; mandíbula apretada; dolor de muelas; dolor de garganta; calor y dolor en el hombro y espalda; debilidad y dolor de la muñeca.

##### Posición de la Aguja:

Inserción oblicua hacia arriba 0,3 – 0,5 cun. Se puede aplicar moxibustión.

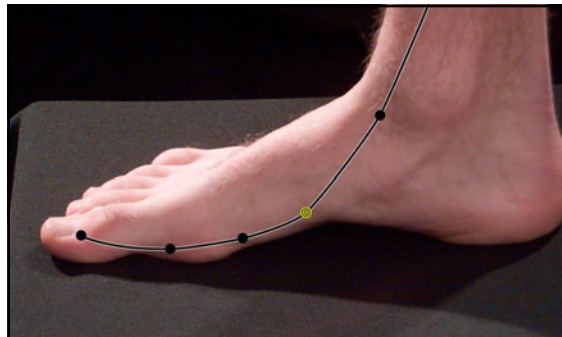

#### BP 4: Gongsun (Abuelo-Nieto)

##### Ubicación:

En el lado medial del pie, en la depresión distal e inferior a la base del primer hueso metatarsiano, en la unión de la piel clara y oscura.

##### Atributos:

Punto Luo del canal del Bazo. Punto de confluencia de los vasos penetrantes. Punto comando de los vasos unión de Yin. Punto Maestro del vaso Chong.

##### Acciones TCM:

Soporta el bazo y estómago; rectifica el qi; regula el mar de sangre; armoniza el vaso Concepción.

##### Indicaciones:

Dolor de estómago; vómitos; borborismos; diarrea; disentería.

##### Posición de la Aguja:

Inserción perpendicular 0,5 – 0,8 cun. Se puede aplicar moxibustión.

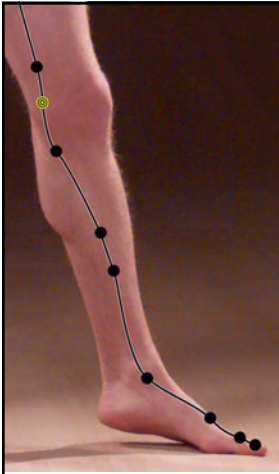

### HI 8: Qu Quan (Fuente curvada)

#### Ubicación:

En el extremo medial del pliegue de la rodilla flexionada, en una depresión anterior a los tendones de los músculos semimembranoso y semitendinoso.

#### Atributos:

Punto He-Mar, de Tonificación y Agua del canal del Hígado.

#### Acciones TCM:

Saca el calor húmedo; beneficia la vejiga; drena el fuego del hígado; libera la caldera inferior; suaviza los tendones y acelera el canal; beneficia la caldera inferior.

#### Indicaciones:

Prolapso del útero; dolor abdominal inferior (coágulos de sangre en las mujeres); retención urinaria; ardor genital; emisión seminal; dolor genital; dolor en la rodilla y aspecto medial de la pierna superior; susceptibilidad al susto y manía.

#### Posición de la Aguja:

Inserción perpendicular 0,5 – 0,8 cun. Se puede aplicar moxibustión.

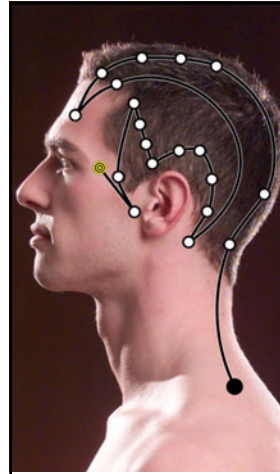

### VB 1: Tong Zi Liao (Huesos de las pupilas)

#### Ubicación:

0.5 cun lateral al ángulo externo del ojo en una depresión en el lado lateral de la órbita.

#### Atributos:

Punto de encuentro de los canales de la Vesícula Biliar, Intestino Delgado y Triple Calentador. Punto de entrada.

#### Acciones TCM:

Dispersa el viento y saca el calor; recorre los canales y libera el qi; alivia el dolor y da brillo a los ojos.

#### Indicaciones:

Jaqueca; pérdida de agudeza visual (ceguera, miopía, pantallas en los ojos (obstrucción visual superficial)); dolor de ojos (enrojecimiento de los ojos con lagrimeo; ardor del ángulo interior).

#### Posición de la Aguja:

Inserción subcutánea 0,3 – 0,5 cun. No aplicar moxibustión.

#### Precauciones:

No moxar.

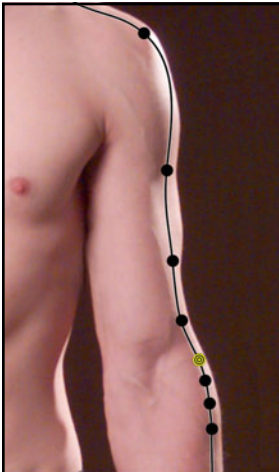

### IG 11: Qu Chi (Foso del codo)

#### Ubicación:

Con el codo flexionado a 90°, en la depresión a mitad de camino entre el extremo lateral del pliegue cubital transverso y el epicóndilo lateral del húmero.

#### Atributos:

Punto He-Mar, Tonificación y tierra del canal del Intestino Grueso.

#### Acciones TCM:

Recorre el calor patológico; beneficia las articulaciones; elimina la humedad del agua; recorre el viento y resuelve el exterior; armoniza el qi y la sangre.

#### Indicaciones:

Dolor en el codo y brazo con dificultad para doblarse y estirarse; parálisis de los miembros superiores; nudos escrofulosos; pápulas de viento (urticaria); dolor abdominal; vómitos; disentería; enfermedades de calor (fiebre que no se va); llagas en ojos rojos doloridos; garganta inflamada; hemiplejía; piel seca; jaqueca; dolor de muelas; saciedad en el pecho.

#### Posición de la Aguja:

Inserción perpendicular 1,0 – 1,5 cun. \* Cuando el tratamiento sea para escrófula, inserte la punta de la aguja de forma subcutánea hasta IG 14. Se puede aplicar moxibustión.

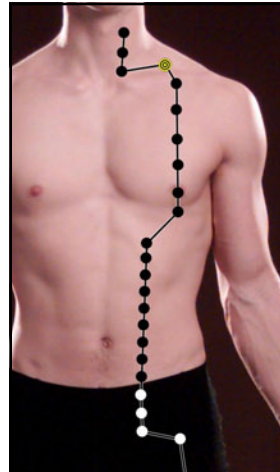

### ES 12: Quepen (Cuenco vacío)

#### Ubicación:

En el punto medio de la fosa supraclavicular, apenas posterior a la clavícula, a 4 cun lateral a la línea media.

#### Atributos:

Punto de encuentro de los canales del Estómago, Intestino Grueso, Intestino Delgado, Triple Calentador y Vesícula Biliar.

#### Acciones TCM:

Mantiene bajo el qi del pulmón; libera y acelera el canal; regula el qi y la sangre.

#### Indicaciones:

Tos; disnea, garganta dolorida, inflamada; dolor en la fosa supraclavicular; hipo; dolor en el hombro que se irradia al cuello; tos con sangre; dolor lumbar; calor en el pecho; hinchazón abdominal severa.

#### Posición de la Aguja:

Inserción perpendicular u oblicua 0,3 – 0,5 cun. Se puede aplicar moxibustión.

#### Precauciones:

La inserción profunda o posterior puede penetrar el Pulmón o los vasos subclaviculares. Contra-indicado durante el embarazo.

# Experto Tto

## Puntos

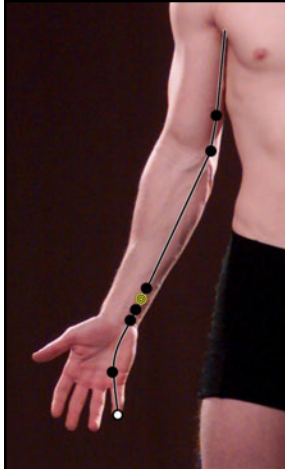

### CO 5: Tong Li (Pasar al interior)

#### Ubicación:

A 1 cun proximal al pliegue distal de la muñeca, cuando la palma mira hacia arriba, radial al tendón flexor cubital del carpo.

#### Atributos:

Punto Luo del canal del Corazón, Ma Dan-yang. Punto Estrella del Cielo

#### Acciones TCM:

Aquieta el espíritu y regula el qi del corazón.

#### Indicaciones:

Palpitaciones y aceleración del corazón; mareo; garganta dolorida, inflamada; pérdida súbita de la voz; lengua rígida que impide el discurso; dolor en la muñeca y brazo; entumecimiento del brazo; dolor axilar; manos temblorosas.

#### Posición de la Aguja:

Inserción perpendicular 0,3 – 0,5 cun. Se puede aplicar moxibustión.

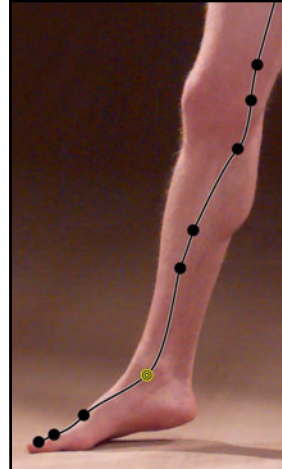

### HI 4: Zhong Feng (Límite del medio)

#### Ubicación:

Apenas anterior al maléolo medio, en el lado medial del tendón del músculo tibial anterior.

#### Atributos:

Punto Jing-Río y Metal del canal del Hígado.

#### Acciones TCM:

Recorre el hígado y libera el canal.

#### Indicaciones:

Dolor en la región genital; retracción genital hacia el área del abdomen inferior con dolor; emisión seminal; orina con dificultad; hernia (de frío); dolor lumbar.

#### Posición de la Aguja:

Inserción perpendicular 0,3 – 0,5 cun. Se puede aplicar moxibustión.

## Recomendación de las Hierbas



### 304 LU YANG YIN QING FEI PIAN

Alivio del exceso de Calor en el Pulmón desde 1838 D.C.

- \* **TCM Acciones Terapéuticas:** Nutre el Yin; limpia el Calor del Pulmón; desintoxica el Pulmón.
- \* **TCM Indicaciones:** Cualquier molestia en la garganta o deficiencia del Yin del Pulmón, gargantas secas y doloridas con fiebre, tos seca con esputo teñido de sangre debido a deficiencia del Yin del Pulmón.
- \* **Indicaciones Moderna:** Bronquitis crónica, faringitis aguda y amigdalitis aguda.
- \* **Contraindicaciones:** Contraindicado durante el embarazo.
- \* **TCM Contraindicaciones:** Contraindicado para tos aguda debido a EPI (episodio de infección pulmonar). Esta fórmula puede ser empalagosa y agravar la humedad y deficiencia del Bazo-Páncreas. Puede causar somnolencia.
- \* **Comentarios:** En casos severos o en las etapas tempranas, puede incrementar la dosis en un 50% por unas pocas semanas, luego disminuirla a medida que los síntomas mejoran. Esta fórmula es la más antigua y famosa receta de la MCT para tratar efectivamente la difteria sin antibióticos. Todavía se la usa hoy en día.
- \* **Uso Recomendado:** 2-3 tabletas dos veces por día con agua tibia.

***En Casa***

También consulte las recomendaciones dietarias.

**Recomendaciones del Tratamiento Personalizado**

No se recomienda un tratamiento personalizado

# Las Recetas de Hierbas

Hierbas no prescritos para este examen.

|  |   |                      |   |
|--|---|----------------------|---|
| Example Patient                        | 8/7/05 11:00 AM                           | Número de página: 20 | Punto de Origen   |
| Practitioner Name Here<br>123.456.7890 | 123 Anystreet<br>City, State, Postal Code |                      | Your Clinic Name<br><a href="http://www.example.com">http://www.example.com</a> |